

*Istituto Comprensivo di Bernareggio*

# Scuola dell'infanzia "G. Rodari"

## Riunione Informativa

*lunedì 5 dicembre ore 18:00*



*Via Morselli, 1 - Bernareggio*



# Presentazione delle attività didattiche e formative



***Istituto Comprensivo di Bernareggio***

***Scuola dell'infanzia "G. Rodari"***

***Via Morselli, 1***

***anno scolastico 2022/23***



# Istituto Comprensivo di Bernareggio



- **Scuola dell'infanzia "G. Rodari"**
- **Scuola primaria Aicurzio**
- **Scuola primaria Bernareggio**
- **Scuola primaria Villanova**
- **Scuola secondaria di 1° grado L. da Vinci**



**..la nostra scuola è  
formata da ...**

<b>Classi</b>	<b>47</b>
<b>Alunni</b>	<b>1047</b>
<b>Docenti</b>	<b>121</b>
<b>Pers. Amm.vo</b>	<b>7</b>
<b>Coll. Scolastici</b>	<b>19</b>
<b>Psicopedagogiste</b>	<b>2</b>
<b>Assistenti educativi</b>	<b>18</b>

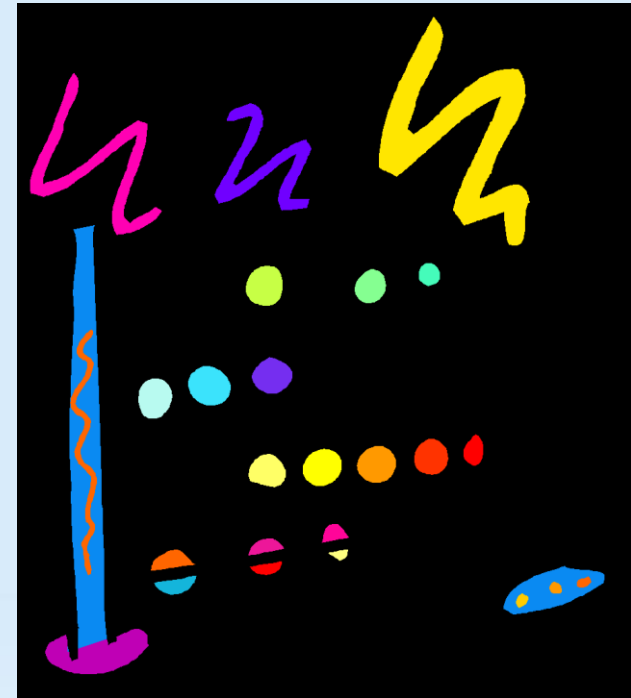

# Le nostre sezioni per il prossimo anno scolastico – 2023/24

CASTORI

**LIBELLULE**

API

**FARFALLE**

CERBIATTI

TARTARUGHE

SCOIATTOLI

**GUFETTI**

bambini di 3 e 5 anni

bambini di 4 e 5 anni

bambini di 3 e 5 anni

bambini di 4 e 5 anni

bambini di 3 e 4 anni

bambini di 3 e 5 anni

bambini di 3 e 4 anni

bambini di 4 e 5 anni



# Organizzazione didattica

**Il tempo scuola prevede:**

▶ **Pre-Scuola (7:30–8:00)**

▶ **Accoglienza (8.00 – 9.00)**

- ▶ 9.15 -10.30 riordino-cerchio
- ▶ 10.30-11.00 gioco libero
- ▶ 11.50-12.00 igiene personale
- ▶ 12.00-13.00 pranzo
- ▶ 13.00-13.30 attività libera
- ▶ 13.30-15.30 riposo
- ▶ 15.30-15.45 riordino-merenda
- ▶ 15.45-16.00 salute

▶ **Post-scuola (16.00 – 18.00)**



# *L'ORARIO DELLE LEZIONI*

- *L'orario di funzionamento è di 40 ore per 5 giorni alla settimana: dal lunedì al venerdì dalle 8,00 alle 16,00*
- *Codocenza: 10 ore settimanali (dal lunedì al venerdì dalle 11,00 alle 13,00)*

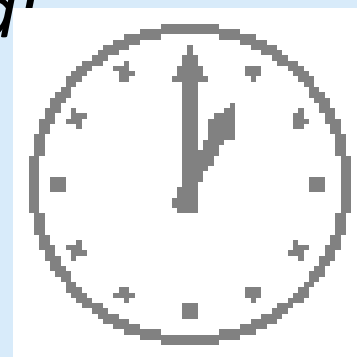

# Progetto Accoglienza

- L'inserimento sarà graduale scaglionato e flessibile
- ... mattino
- ... il pranzo
- ... Il sonno pomeridiano

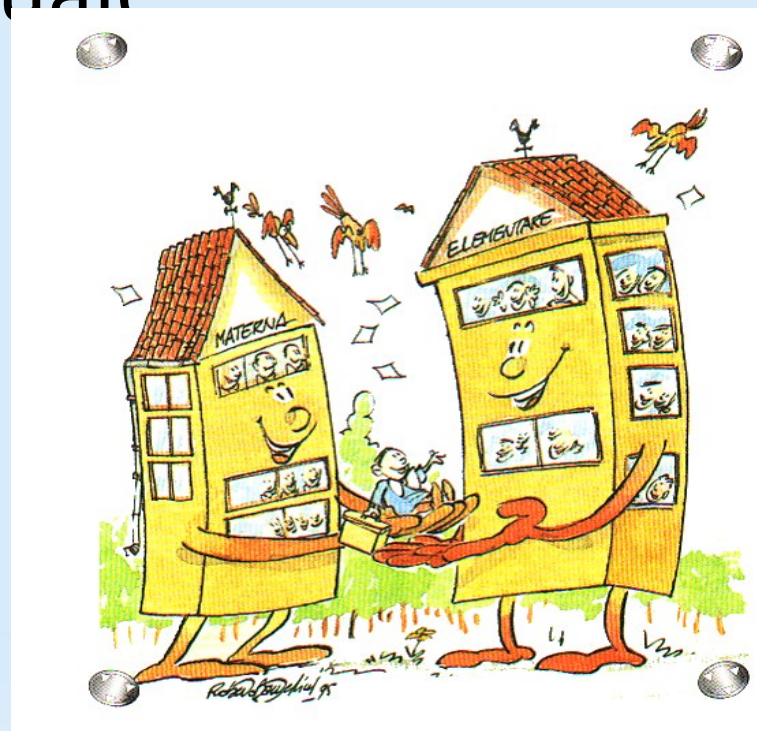



# Progetti con esperti

- ▶ Musica ... un primo approccio ludico che ha come strumento stimoli musicali
- ▶ Psicomotricità ...sostenere la crescita psicofisica, emotivo/relazionale del bambino



# Progetti con esperti

- ▶ Gioca Yoga...  
un'occasione per il bambino per entrare con il proprio cuore e tutto ciò che lo circonda: persone e cose



# Progetti d'istituto

- Intercultura
- Ambiente
- Continuità
- Scuola Sicura
- Spazio Educativo
- Nuove Tecnologie
- Educazione al gesto grafico

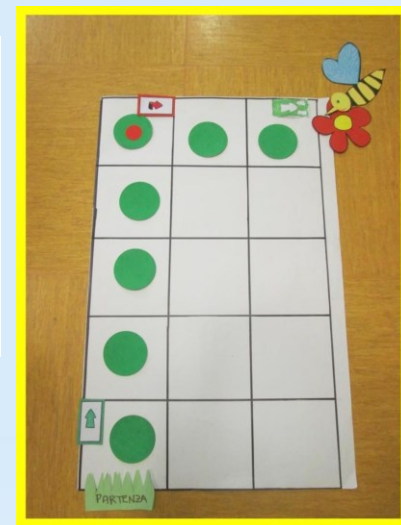

# Spazio gioco

- la casetta
- lo spazio delle costruzioni
- lo spazio del disegno
- lo spazio morbido e della lettura
- lo spazio della nanna



# Laboratori

- ▶ **PITTURA:** spazio attrezzato con fogli di diversa dimensione, colori, cavalletti, pennelli e altri strumenti per la pittura a muro, a terra e su cavalletto.
- ▶ **PSICOMOTORIO:** spazio attrezzato con materassi, cuscini, teli, corde, cerchi, attrezzature in legno per i salti, arrampicata e salto in profondità.
- ▶ **MANIPOLAZIONE:** spazio attrezzato con vasche e materiali per i travasi, materiali per manipolare, materiali di recupero e attrezzi per progettare, costruire, inventare.
- ▶ **BIBLIOTECA:** spazio che offre libri di qualità e audiovisivi.



# Le nostre compresenze

- Attività con gruppi meno numerosi rispetto al gruppo classe;
- Attività d'intersezione per gruppi omogenei per età ed eterogenei per classe;
- Laboratori specifici;
- Attività di recupero e potenziamento per piccolo gruppo;
- Essere in compresenza durante il pranzo.



# Modalità d'iscrizione

- Possono essere iscritti alla scuola dell'infanzia i bambini e le bambine che abbiano compiuto o compiano, entro il 31 dicembre 2023, il terzo anno di età.
- Anticipatari: solo con disponibilità di posto con risposte di accettazione dopo assegnazione sezioni ed organico da parte dell'Ufficio Scolastico Provinciale



# Estratto modulistica per graduatoria ammissione

<b>CRITERI</b>	punti	Riservato all'ufficio
Handicap riconosciuto	20	
Situazione di disagio in base a segnalazione dei Servizi Sociali del comune di Bernareggio /Aicurzio	20	
Mancanza di uno dei genitori	20	
Bambini già inseriti nella lista di attesa a.s. 2020/21	15	
Bambini con fratelli che frequentano contemporaneamente la scuola "Rodari"	10	
Genitori entrambi lavoratori senza familiari di supporto	3,5	
Bambini con un genitore disoccupato in cerca di occupazione	2,5	
Bambini con fratelli/sorelle frequentanti lo stesso istituto comprensivo ( primaria/sec di 1°grado)	3	
<b>Verifica fasce I.S.E.E. (vedi tabella sotto)</b>		



# Genitori e scuola: insieme per educare



- ▶ Colloqui individuali
- ▶ Assemblea genitori
- ▶ Consiglio d'Intersezione
- ▶ Consiglio d'Istituto

*Feste della scuola*

*Regolamento*

*Mensa*

***Associazione Genitori***



## I SERVIZI OFFERTI DALL'AMM.NE COMUNALE

**Pre-post scuola a richiesta delle famiglie**

**Mattina dalle ore 7:30**

**Pomeriggio dalle 16:00 alle 18:00**



**Trasporto scolastico**



**Mensa**

**Funziona dal lunedì al venerdì**

*Nell'Istituto è stata nominata una Commissione formata da docenti e genitori che valuta il servizio e il pasto.*





## ISCRIZIONI ANNO SCOLASTICO 2023/24

I genitori potranno recarsi  
negli uffici di segreteria di via Europa 2, a Bernareggio  
dal 9 al 30 gennaio 2023, dal lunedì al venerdì  
nel seguente orario 11:00 – 13:00 e 14:45 – 17:30.

E' possibile scaricare dalla pagina modulistica  
del sito della scuola [www.icbernareggio.edu.it](http://www.icbernareggio.edu.it)  
i modelli per [l'iscrizione](#), [mod. IRC](#), [lista d'attesa](#)

Il Dirigente Scolastico riceve i genitori tutti i giorni per appuntamento.  
Tel. 0399452174 – [dirigente@icbernareggio.it](mailto:dirigente@icbernareggio.it)





Indirizzo sito web  
dell'Istituto comprensivo  
[www.icbernareggio.edu.it](http://www.icbernareggio.edu.it)

pagina Facebook:  
[@istitutoComprensivoBernareggio](#)

**Grazie per l'attenzione**

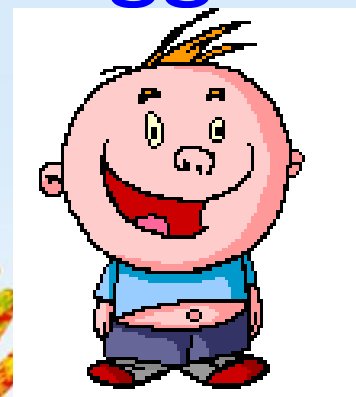

**Istituto Comprensivo di Bernareggio**

**SCUOLA DELL' INFANZIA  
G.RODARI**

**Via Morselli, 1 – Bernareggio**

**[www.icbernareggio.edu.it](http://www.icbernareggio.edu.it)**

ISTITUTO COMPRESIVO DI BERNAREGGIO

SCUOLA DELL' INFANZIA G.RODARI



**17 DICEMBRE 2022**

dalle 10:00 alle 12:00  
*visita guidata degli spazi della scuola*  
**SOLO per i GENITORI**

**10 GENNAIO 2023**

ORE **18:00**

**SERATA INFORMATIVA**

*presentazione della nostra offerta  
formativa e informazioni relative alle  
iscrizioni alle sezioni della nostra scuola  
dell' infanzia*



**via Morselli, 1 BERNAREGGIO**



**Prenotazione e info tramite mail  
[info@icbernareggio.it](mailto:info@icbernareggio.it)**

**VI ASPETTIAMO...**