

# VERSO LA SCUOLA PRIMARIA

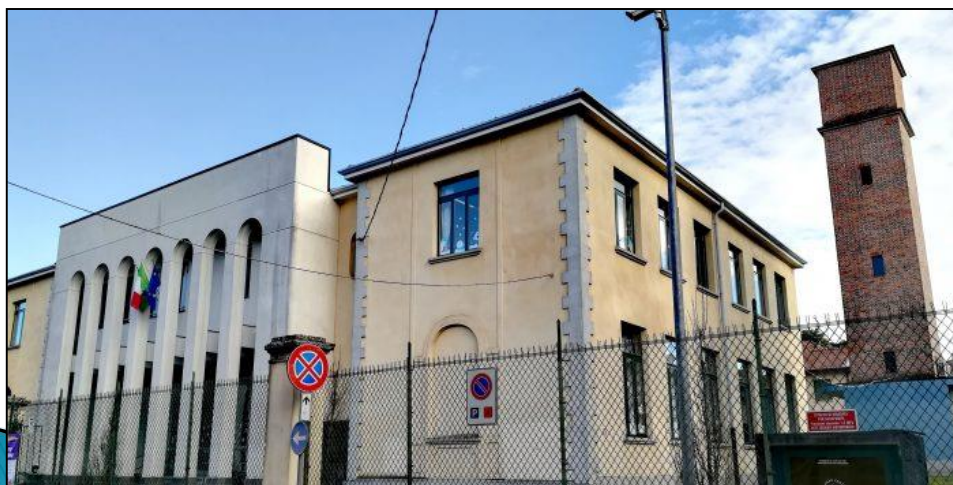

**Istituto Comprensivo  
di Bernareggio**

**8-10 gennaio 2020**

## La nostra scuola primaria

plesso			classi	alunni
Aicurzio	«D. Alighieri» Via della Vittoria 4		5	92
Bernareggio	«G. Oberdan» Via Petrarca 1		17	373
Villanova	«C. Battisti» Via don Guidali 1		5	99

# Circolare ministeriale del 13/11/19

I genitori:

- iscrivono alla prima classe della scuola primaria i bambini che compiono sei anni di età entro il 31 dicembre 2020;
- possono iscrivere i bambini che compiono sei anni di età dopo il 31 dicembre 2020 ed entro il 30 aprile 2021. ....

- **Art.4 del D.P.R. 89/2009**
- **Il tempo scuola della primaria è svolto .... secondo le differenti articolazioni dell'orario scolastico settimanale a 24, 27, e sino a 30 ore, nei limiti delle risorse dell'organico assegnato; è previsto altresì il modello delle 40 ore, corrispondente al tempo pieno. ....**
- **Le classi a tempo pieno sono attivate, a richiesta delle famiglie....**

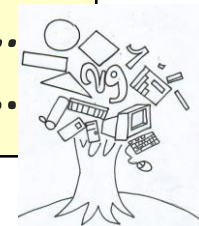

# P.T.O.F.

## Istituto Comprensivo di Bernareggio

- L'organizzazione oraria proposta dal nostro Piano dell'Offerta Formativa prevede un tempo scuola così strutturato:

**modello organizzativo unitario  
senza articolazione di momenti  
opzionali e facoltativi,  
per un totale di 40 ore**



# La giornata della scuola primaria

- ▶ 7.30 – 8.30  
pre-scuola
- ▶ 8.25–8.30  
ingresso
- ▶ 8.30–12.30  
attività didattiche
- ▶ 12.30–14.00  
pranzo
- ▶ 14.00–14.30  
in classe per...
- ▶ 14.30–16.30  
attività didattiche
- ▶ 16.30 uscita
- ▶ 16.30–18.00  
post scuola
- *Aicurzio: entrata 8:25*
- *Villanova :entrata 8:20*

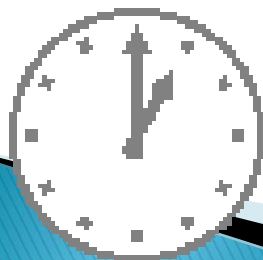

# Le discipline

Italiano

Storia

Geografia

Matematica

Scienze

Inglese

Tecnologia e informatica

Musica

Arte e immagine

Ed. Motoria

Religione o att. alternativa

Mensa e post mensa

# Progetti

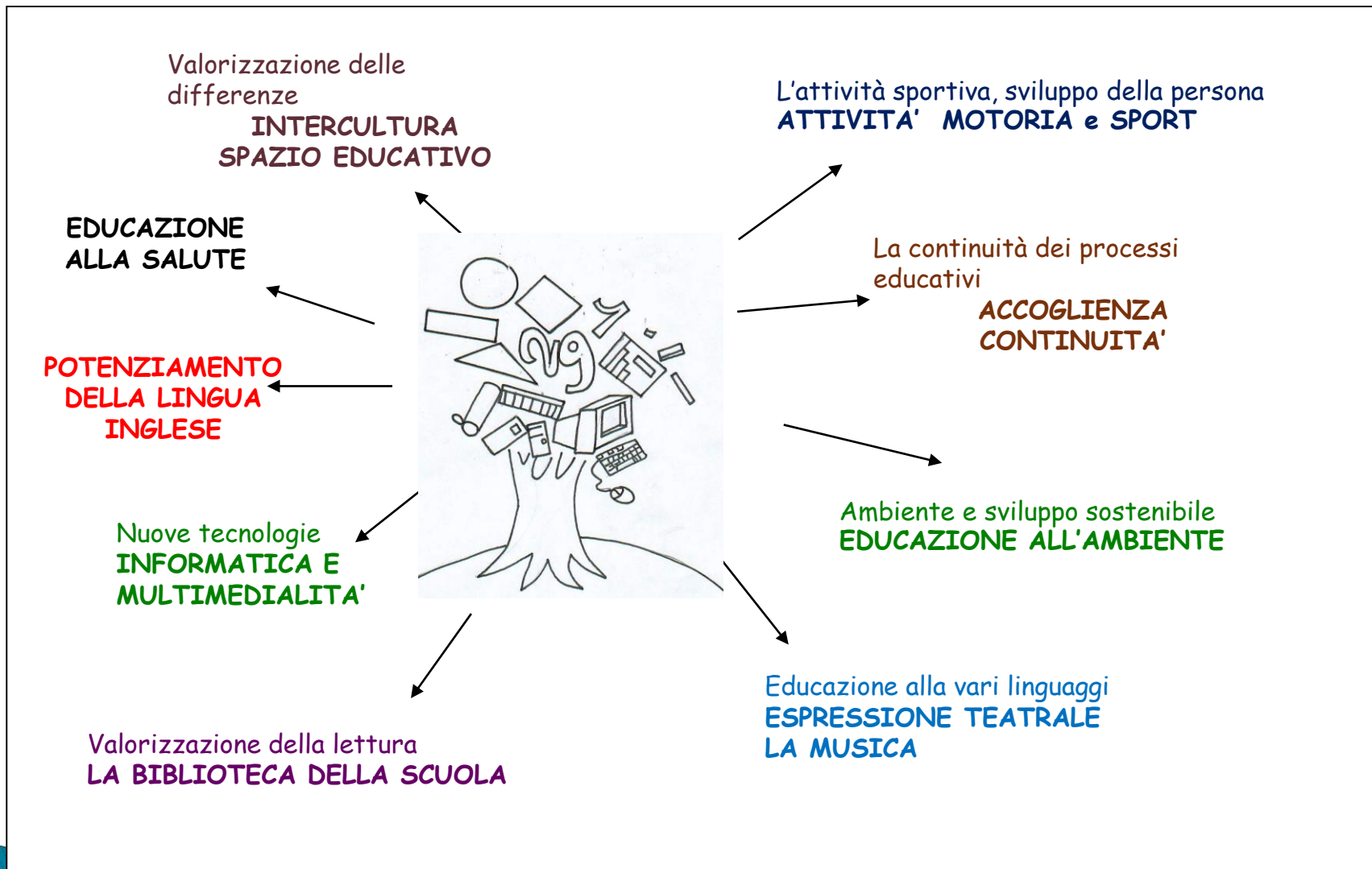

# «Cantare la musica»

Per dare un po' di *ritmo* alle nostre giornate...





# Biblioteca

Per valorizzare la lettura come bisogno e come piacere...



# Dinamiche relazionali/affettività



Per la crescita delle competenze emotive e relazionali dei ragazzi...



# Continuità



Per accompagnare i bambini dalla scuola dell'Infanzia fino alla scuola Secondaria...



# Progetto ambiente

L'associazione genitori partecipa alla settimana dell'ambiente organizzando dei laboratori scientifici per tutte le classi.

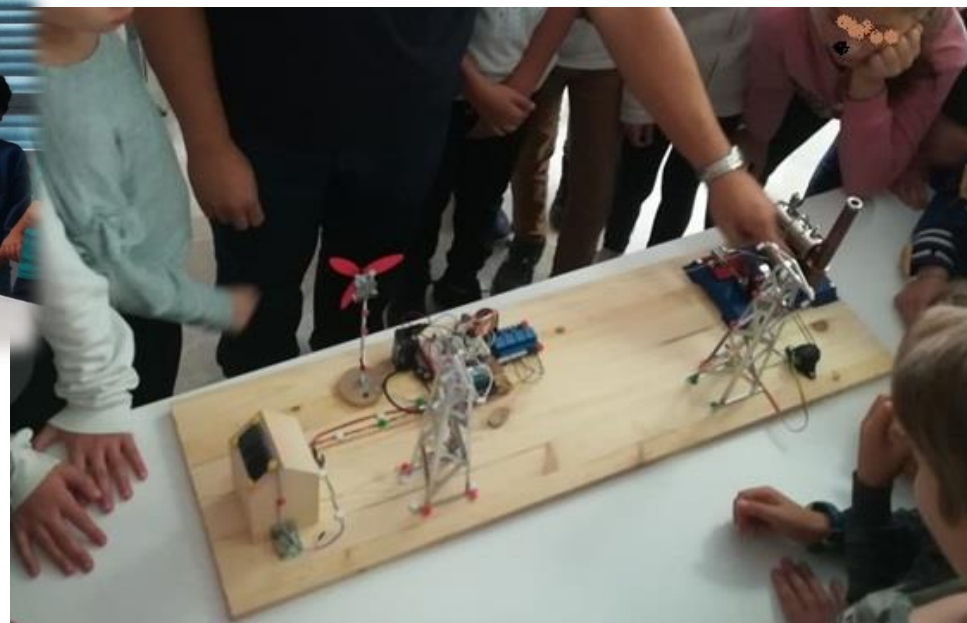

# Giornate a tema



Monday, 23rd April 2018

## English Day

- Breakfast
- Games and English songs
- Lunch

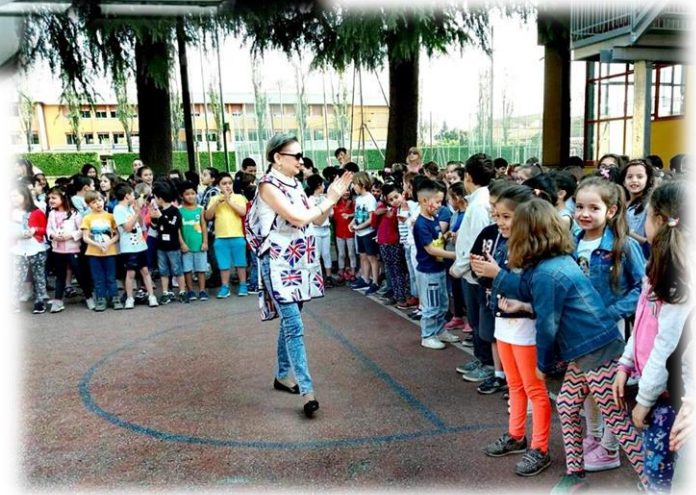
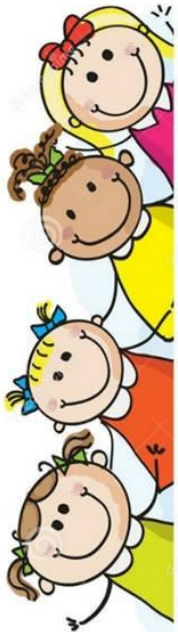



km.0



# Intercultura

Per favorire la scoperta e la valorizzazione delle differenze...



# Spazio educativo

Per dare vita ad una scuola inclusiva...



**OGNUNO HA DIRITTO  
DI RICEVERE CIO' DI  
CUI HA BISOGNO,  
CHE SI TRATTI DI  
TEMPO, ATTENZIONI,  
STRATEGIE DI  
LAVORO...**



# Scuola e Famiglia

- Assemblee di classe
- Consiglio d'interclasse
- Consiglio d'istituto
- Colloqui programmati
- Consegna delle schede di valutazione
- Registro elettronico

*L'Associazione Genitori è un canale importante di contatto tra le famiglie e le istituzioni, Scuola, Comune, Associazioni operanti sul territorio.*



Associazione Genitori Bernareggio Villanova

**Sono garantiti dal  
Comune i servizi di**



***pre-post scuola  
mensa  
trasporto***



# CRITERI PER LA FORMAZIONE DELLE CLASSI

## **Equa distribuzione maschi/femmine**

**Presenza di qualche compagno/a della classe frequentata precedentemente**

**Valutazione degli apprendimenti fornite dai docenti del grado di scuola frequentata all'atto dell'iscrizione**

**Equa distribuzione degli alunni secondo i livelli di competenza e di socializzazione**

**Equa suddivisione di casi problematici , con particolare attenzione agli alunni diversamente abili e ad alunni in carico ai servizi sociali**

**Equa suddivisione alunni stranieri**

**Attenzione ai casi di incompatibilità segnalati dai docenti del grado di scuola frequentata all'atto dell'iscrizione**

**Sorteggio**



# LE MODALITÀ DI ISCRIZIONE

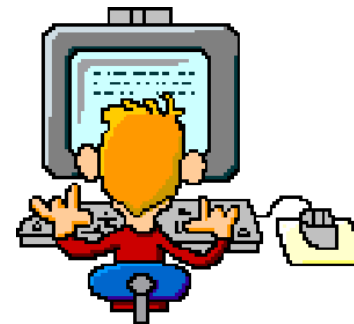

## QUANDO?

- ▶ Dal 7 al 31 gennaio

## IN CHE MODO?

Compilazione da parte del genitore della domanda di **iscrizione on line**

- ▶ Il personale della scuola offrirà un servizio di supporto per le famiglie prive di strumentazione informatica o di casella di posta elettronica personale, su appuntamento con prenotazione telefonica.

Tutti i giorni non festivi dalle ore 11.00 alle ore 13.00 e dalle ore 14.45 alle ore 17.00 (martedì e mercoledì)

# ADEMPIMENTI DELLE FAMIGLIE



## Codice ministeriale

**Bernareggio: MBEE8B101B**

**Aicurzio: MBEE8B103D**

**Villanova: MBEE8B102C**

- Registrazione dal 27 dicembre con casella di posta elettronica personale
- Iscrizione individuare la scuola d'interesse con il codice ministeriale o attraverso l'aiuto di "Scuola in Chiaro" compilare la domanda in tutte le sue parti;
- Inoltro della domanda
- Coloro che sono già in possesso di un'identità digitale (SPID) possono accedere al servizio utilizzando le credenziali del proprio gestore.

# Come registrarsi on-line

**La registrazione avviene in due tempi:**

1) occorre prima compilare una breve scheda indicando un indirizzo email al quale viene inviato un link che serve per confermare la registrazione: qui inserirai una password a tua scelta; hai tempo 24 ore per cliccare sul link confermare la registrazione, altrimenti l'utenza viene annullata e dovrai ripetere l'operazione.

Ricorda: per motivi di sicurezza, la password deve essere di almeno 8 caratteri e non più lunga di 14 e deve includere almeno un numero, una lettera maiuscola e una lettera minuscola.

2) Dopo che avrai inserito la tua password ti arriverà una seconda e-mail con il codice utente arriverà una seconda e-mail con il codice utente che ti consente di accedere alle Iscrizioni on-line e compilare la domanda d'iscrizione.

**Attenzione: le utenze generate negli anni precedenti non sono più valide**

# Criteri di assegnazione al plesso

- Alunno iscritto entro il termine utile stabilito dal MIUR,
- Alunno in situazione di handicap,
- Alunno segnalato dai servizi sociali,
- Alunno con uno o più fratelli o sorelle iscritti nello stesso plesso,
- Alunno non anticipatario,
- Alunno residente nel comune del plesso,
- Scuola dell'infanzia di provenienza pertinente al plesso
- Maggior vicinanza dell'abitazione dell'alunno al plesso.

*Le domande degli alunni "anticipatari" potranno essere accolte solo in caso di disponibilità di posti, per il plesso prescelto, una volta esauriti i criteri sopra elencati*

**L'estratto del PTOF, le slide e  
altre informazioni si trovano  
sul sito web  
dell'Istituto comprensivo  
[www.icbernareggio.edu.it](http://www.icbernareggio.edu.it)**

**Grazie per la  
cortese  
attenzione**

