

# Presentazione delle attività didattiche e formative



***Istituto Comprensivo di Bernareggio***

***Via Europa 2***



# Istituto comprensivo di Bernareggio



## ➤ Scuola dell'infanzia "G. Rodari"

- Scuola primaria Aicurzio
- Scuola primaria Bernareggio
- Scuola primaria Villanova
- Scuola secondaria di 1° grado L. da Vinci

# ..la nostra scuola...

Classi	47
Alunni	1008
Docenti	120
Pers. Amm.vo	7
Coll. Scolastici	18
Psicopedagogiste	2
Pers. ed. esterno	11

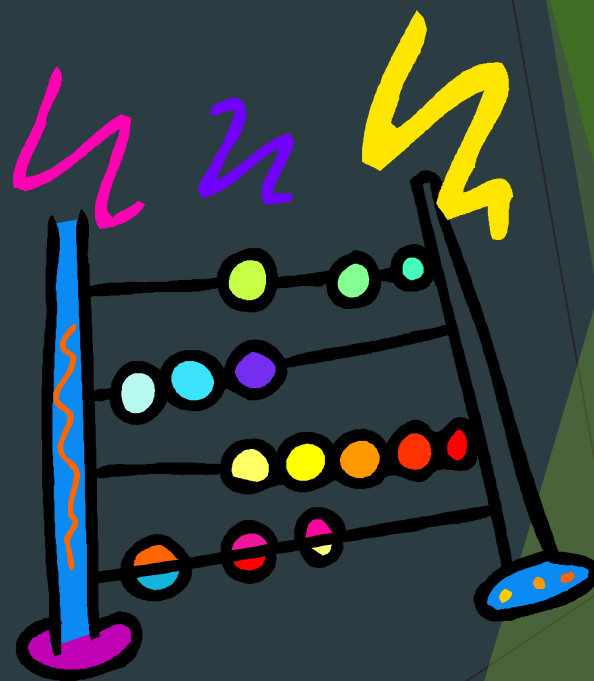

# Le nostre sezioni oggi

<b>COCCINELLE</b>	<b>22</b> bambini di 3 anni
<b>API</b>	<b>11</b> bambini di 3 e <b>12</b> di 4 anni
<b>ORSETTI</b>	<b>21</b> bambini di 3 anni
<b>ELEFANTINI</b>	<b>16</b> bambini di 3 e <b>9</b> di di 5 anni
<b>CERBIATTI</b>	<b>24</b> bambini di 4 anni
<b>LEPROTTI</b>	<b>25</b> bambini di 4 anni.
<b>RICCI</b>	<b>21</b> bambini di 5 anni
<b>TIGROTTI</b>	<b>22</b> bambini di 5 anni
	<b>Totale 180</b>

# *L'ORARIO DELLE LEZIONI*



- ▶ *L'orario di funzionamento è di 40 ore per 5 giorni alla settimana: dal lunedì al venerdì dalle 8,00 alle 16,00*
- ▶ *Codocenza: 10 ore settimanali (dal lunedì al venerdì dalle 11,00 alle 13,00)*

# Organizzazione didattica

**Il tempo scuola prevede:**

- ▶ **Accoglienza (8.00 – 9.00)**
  - ▶ 9.00 -10.30 riordino-cerchio
  - ▶ 10.30-10.45 gioco libero
  - ▶ 10.45-11.50 attività di sezione
  - ▶ 11.50-12.00 igiene personale
  - ▶ 12.00-13.00 pranzo
  - ▶ 13.00-13.30 attività libera
  - ▶ 13-30-15.30 riposo
  - ▶ 15.30-15.45 riordino-merenda
  - ▶ 15.45-16.00 saluto
  
- ▶ **Post-scuola (16.00 – 18.00)**

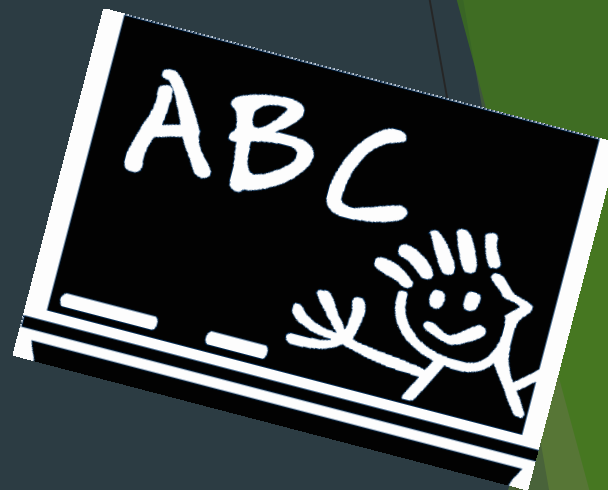

# Spazio gioco

- ▶ la casetta
- ▶ lo spazio delle costruzioni
- ▶ lo spazio del disegno
- ▶ lo spazio morbido e della lettura
- ▶ lo spazio computer
- ▶ lo spazio della nanna



# Le nostre compresenze

- ▶ Attività con gruppi meno numerosi rispetto al gruppo classe;
- ▶ Attività d'intersezione per gruppi omogenei per età ed eterogenei per classe;
- ▶ Laboratori specifici;
- ▶ Attività di recupero e potenziamento per piccolo gruppo;
- ▶ Essere in compresenza durante il pranzo.



# Progetti con esperti

## ► Musica metodo Gordon



# Psicomotricità

- ▶ La psicomotricità è un invito a osservare ciò che il bambino esprime del suo mondo interiore, attraverso il movimento; è un modo per cercare di cogliere il senso dei suoi comportamenti.



- ▶ Spazio attrezzato con materassi, cuscini, teli, corde, cerchi, attrezzature in legno per i salti, arrampicata e salto in profondità

# Progetti d'istituto

► Intercultura



► Scuola Sicura



# Laboratori

- ▶ **PITTURA:** spazio attrezzato con fogli di diversa dimensione, colori, cavalletti, pennelli e altri strumenti per la pittura a muro, a terra e su cavalletto.
- ▶ **MANIPOLAZIONE:** spazio attrezzato con vasche e materiali per i travasi, materiali per manipolare, materiali di recupero e attrezzi per progettare, costruire, inventare.
- BIBLIOTECA:** spazio che offre libri di qualità e audiovisivi.

# Progetto Accoglienza

- ▶ L'inserimento sarà graduale
- ▶ ... il pranzo
- ▶ ... Il sonno pomeridiano

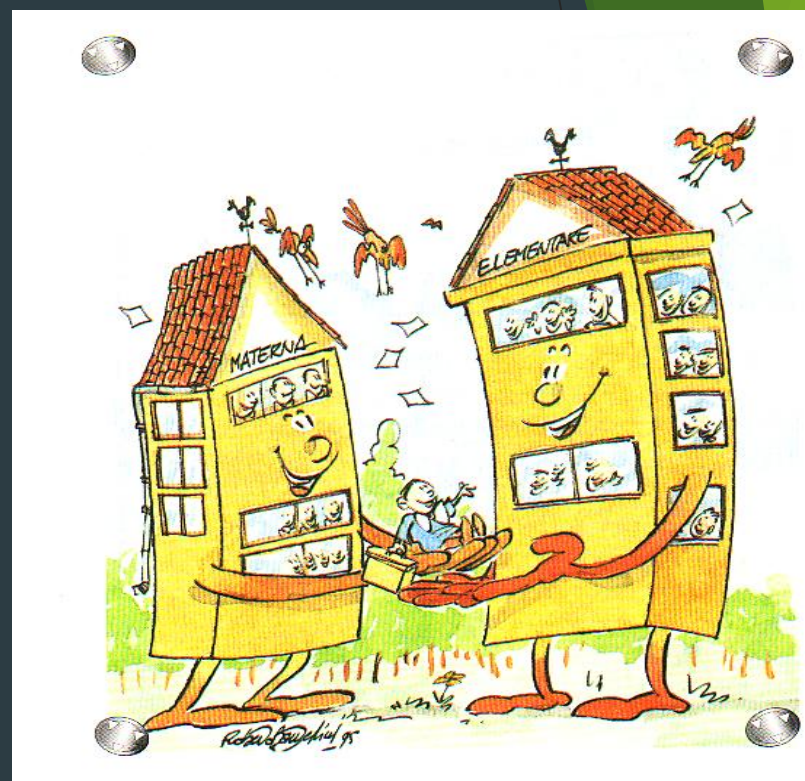

# Genitori e scuola: insieme per educare

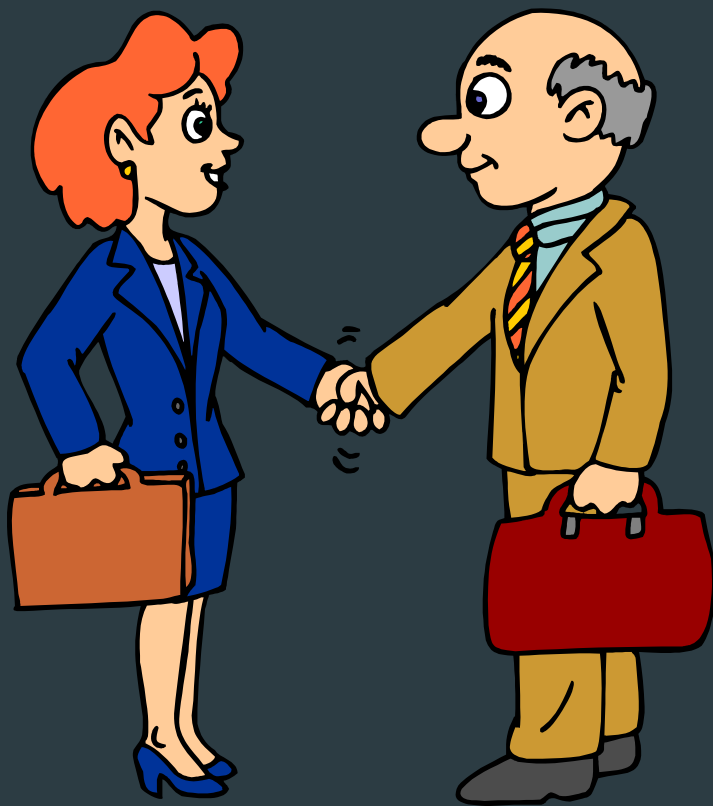

- ▶ Colloqui individuali
- ▶ Assemblea genitori
- ▶ Consiglio d'Intersezione
- ▶ Consiglio d'Istituto

*Feste della scuola*  
*Regolamento*  
*Mensa*  
*Associazione Genitori*

# I SERVIZI OFFERTI DALL'AMM.NE COMUNALE

**Pre-post scuola a richiesta delle famiglie**

**Mattina dalle ore 7,30**

**Pomeriggio dalle 16,00 alle 18,00**



**Trasporto scolastico**



**Mensa**

**Funziona dal lunedì al venerdì**

**Nell'Istituto è stata nominata una Commissione formata da docenti e genitori che valuta il servizio e il pasto.**

# Modalità d'iscrizione

- ▶ Possono essere iscritti alla scuola dell'infanzia i bambini e le bambine che abbiano compiuto o compiano, entro il 31 dicembre 2019, il terzo anno di età.
- ▶ Possono altresì essere iscritti, i bambini e le bambine che compiano i tre anni di età entro il 30 aprile 2020
- ▶ Nel caso di indisponibilità posti hanno la precedenza quelli che compiano i tre anni di età entro il 31 dicembre 2019.



	<b>CRITERI</b>	punti	Riservato all'ufficio
	Handicap riconosciuto	20	
	Situazione di disagio in base a segnalazione dei Servizi Sociali del comune	20	
	Mancanza di uno dei genitori	20	
	Bambini già inseriti nella lista di attesa a.s. 2018/19	15	
	Bambini con fratelli che frequentano contemporaneamente la scuola "Rodari"	10	
	Genitori entrambi lavoratori senza familiari di supporto	3,5	
	Bambini con un genitore disoccupato in cerca di occupazione	2,5	
	Bambini con fratelli/sorelle frequentanti lo stesso istituto comprensivo ( primaria/sec di 1°grado)	3	
	<b>Verifica fasce I.S.E.E. (vedi tabella sotto)</b>		



## ISCRIZIONI ANNO SCOLASTICO 2019/20

I genitori potranno recarsi  
negli uffici di segreteria di via Europa 2,

Dal 7 al 31 gennaio 2019

Tutti i giorni (escluso il sabato)

dalle 11,00 alle 13,00

dalle 14,45 alle 17,30

Il Dirigente Scolastico riceve i genitori tutti i  
giorni per appuntamento.

Tel. 0399452174 - [dirigente@icbernareggio.it](mailto:dirigente@icbernareggio.it)

**Nessuna retta da pagare!**

# Scuola Aperta

Scuola dell'Infanzia  
"Rodari"

**9 gennaio 2019 dalle ore  
10:45 alle ore 11:45**

**Vi aspettiamo!!!...**

Indirizzo sito web  
dell'Istituto Comprensivo



[www.icbernareggio.edu.it](http://www.icbernareggio.edu.it)



@istitutoComprensivoBernareggio



Grazie per l'attenzione